

EGBARQ
ARQUITECTURA

Size: 307.5 m²

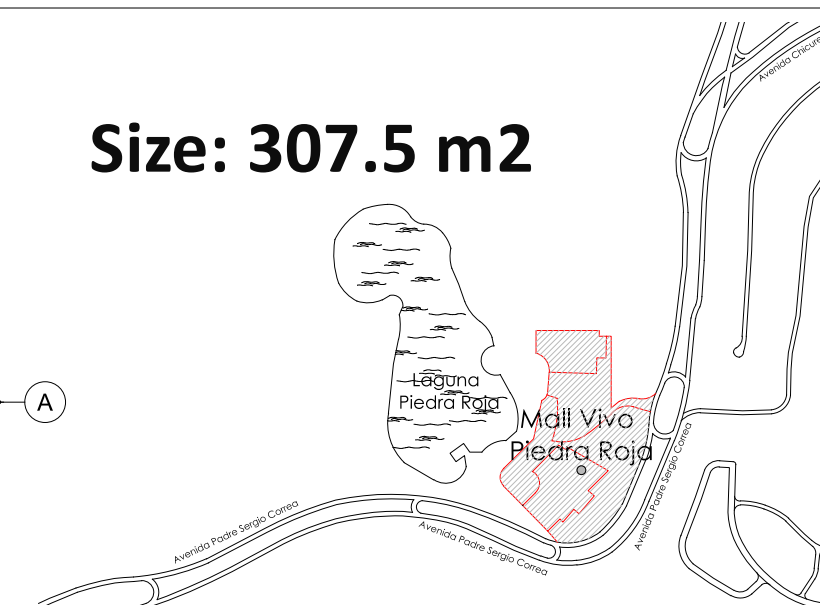

PLANTA DE LOCALIZACIÓN
Esc.: 1:7500

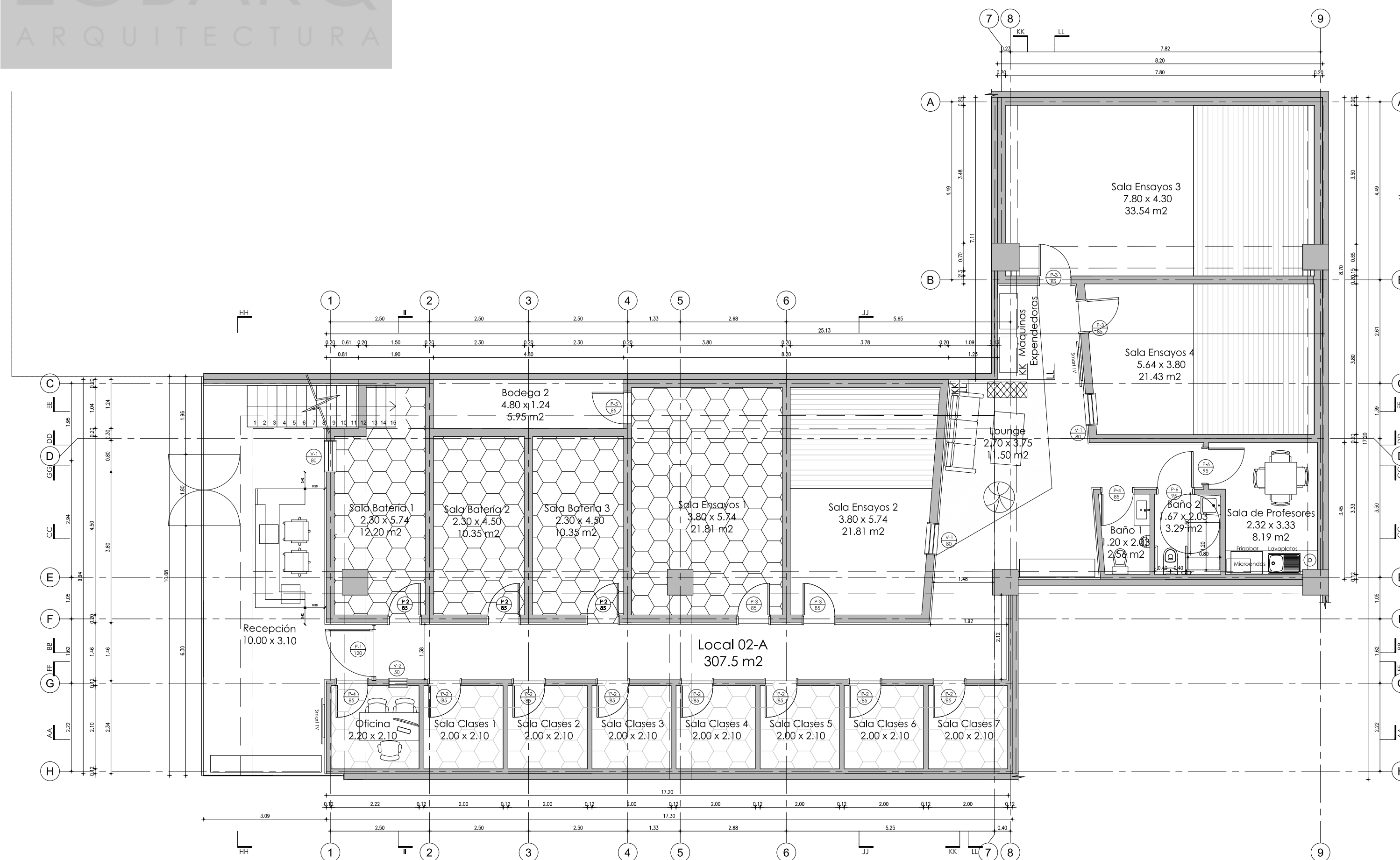
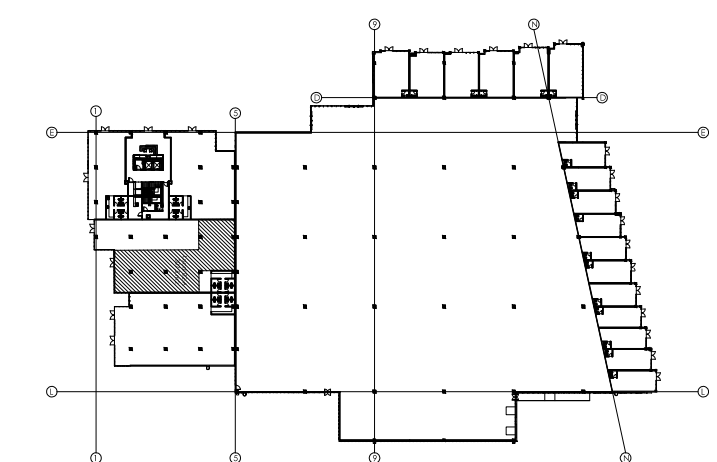

PLANTA DE UBICACIÓN
Esc.: 1:1000

PLANTA DE ARQUITECTURA
Esc.: 1:50

EGB / ARQUITECTOS ENRIQUE GONZÁLEZ BARRENECHEA Y ARQUITECTOS	
AV. ENRIQUE GONZÁLEZ BARRENECHEA 1110, VITACURA - EGBARQ@GMAIL.COM	
PROYECTO ARQUITECTURA	
SCHOOL OF ROCK CHICUREO	
UBICACIÓN:	Av. Colina Sur 14400, Chicureo, Colina
ROL:	
CONTENIDO:	- Planta de Arquitectura Escala 1:50 - Planta de Localización Escala 1:7500 - Planta de Ubicación Escala 1:1000
OBSERVACIONES:	
<p>Enrique González Barrenechea R.U.I. 14.242.773-0 Arquitecto</p> <p>EGB Arquitectos SpA R.U.I. 76.229.874-4</p> <p>COLABORADORES: Stephane Ramirez - Victor Diaz - Ignacio Jara Pallapichuan</p> <p>School of Rock Chile Mandante</p>	
FECHA:	21/09/2018
LÁMINA:	01







EGBARQ
ARQUITECTURA

Size: 354 m²

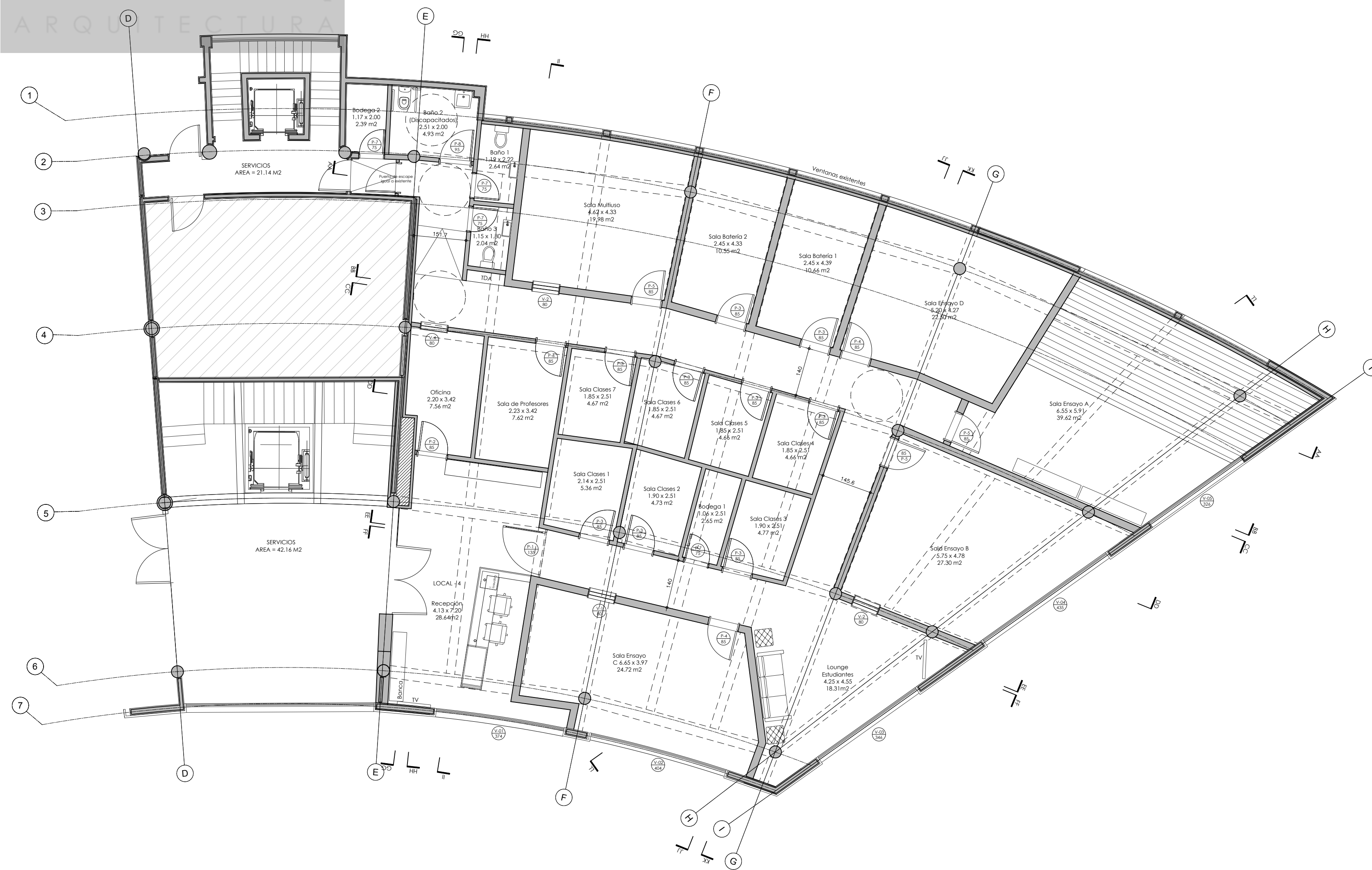

PLANTA DE ARQUITECTURA
Esc.: 1:50

Nota: Cotas prevalecen sobre el dibujo

EGB / ARQUITECTOS ENRIQUE GONZALEZ BARRENECHEA Y ARQUITECTOS	
EL TAMARUGO 1111 ORCINA 155A, VITACURA / EGBARQ@GMAIL.COM	
PROYECTO ARQUITECTURA	
SCHOOL OF ROCK POLANCO	
UBICACIÓN	
ROL	
CONTENIDO - Planta Arquitectura Hoja: 1/1	
OBSERVACIONES	
Enrique González Barrenechea R.U.I. 14,542,973-0 Arquitecto EGB Arquitectos S. de RL de CV R.U.I. 76,259,874-4	
Dibujó: V.D.	Revisó: E.G.
Módulo	
VERSIÓN 01	LÁMINA 01
FECHA 02/09/2022	



School of Rock **La Reina**
La Reina, Santiago, Chile - 2022





