



School of Rock **LOS DOMINICOS**
Santiago, Chile – 2017-20













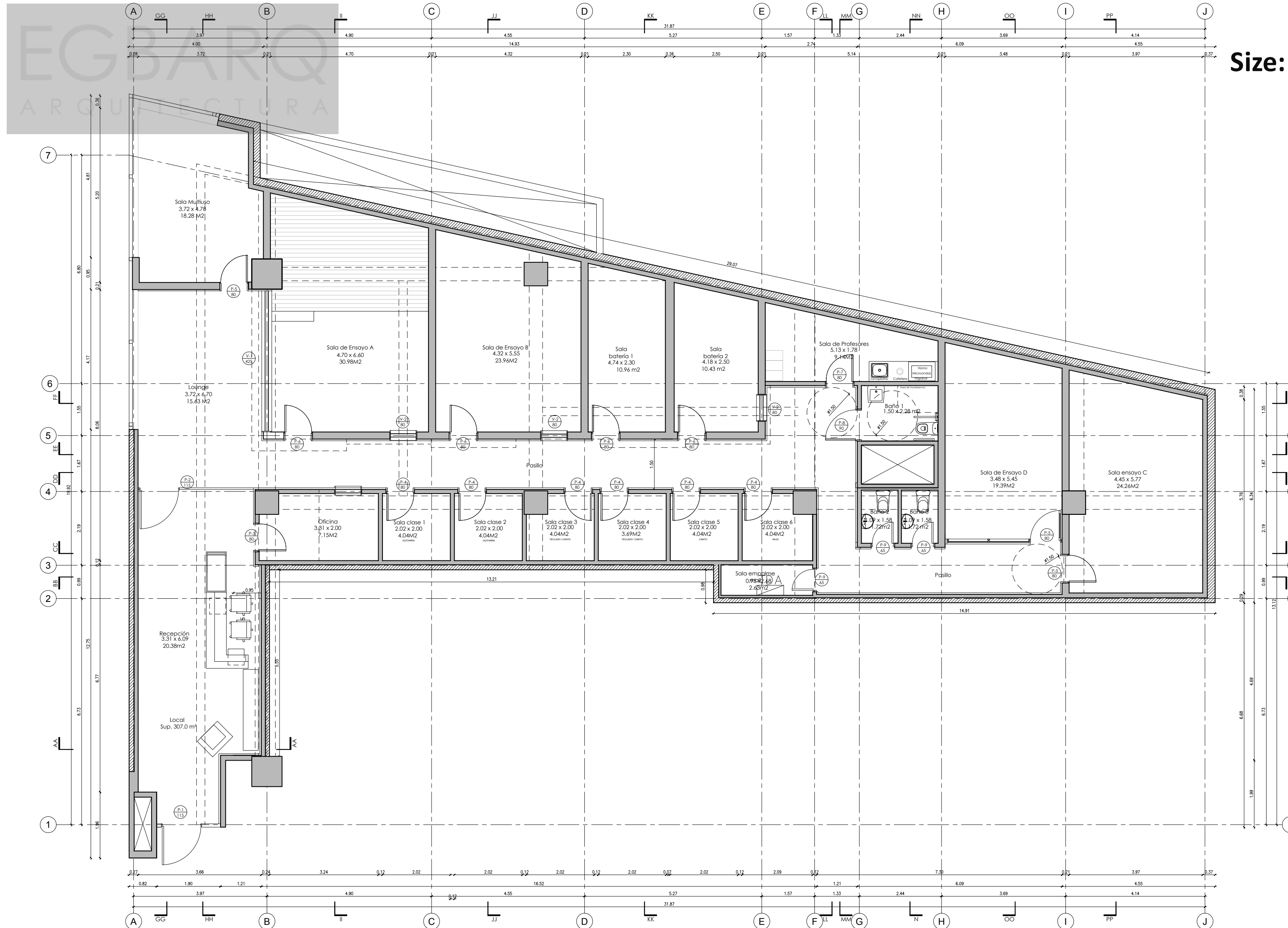

Size: 333 m2

PLANTA DE ARQUITECTURA
Esc.: 1:50

Nota: Cotas prevalecen sobre el dibujo

EGB /ARQUITECTOS ENRIQUE GONZALEZ BARRENECHEA Y ARQUITECTOS	
AV. EDENREY 5602 OFICINA 1110, VITACURA // EGB@GMAIL.COM	
PROYECTO ARQUITECTURA	
SCHOOL OF ROCK LOS DOMINICOS	
UBICACIÓN	VALLE PASO LOS DOMINICOS, CAMINO DEL ALBA 1188, LAS CONDES
ROL	313 - I
CONTENIDO	- Planta Arquitectura Bosque 150
OBSERVACIONES	
Enrique González Barrenechea R.U.I. 14.542.973-0 Arquitecto EGB Arquitectos SpA R.U.I. 76.209.874-4	
Dibujó: V.D.	Revisó: E.G.
Mandante	
VERSIÓN	02
FECHA	19/05/2020
LÁMINA	01



SCHOOL of ROCK



